



# ด่วนที่สุด บันทึกข้อความ

ส่วนราชการ กรมตรวจบัญชีสหกรณ์ สำนักบริหารกลาง ส่วนบริหารงานบุคคล โทร. 4205

ที่ กษ 0401/ว 1979

วันที่ 12 พฤศจิกายน 2552

เรื่อง การลงทะเบียนเพื่อขอรับสิทธิการเข้าใช้งานระบบบำเหน็จบำนาญ ในส่วนของผู้เบิก

เรียน หัวหน้าสำนักงานตรวจบัญชีสหกรณ์ 75 จังหวัด

ตามหนังสือกรมบัญชีกลาง ที่ กค 0420.1/ว 400 ลงวันที่ 9 พฤศจิกายน 2552

ให้กรมตรวจบัญชีสหกรณ์ แจ้งผู้ที่ได้รับมอบหมายให้เป็นนายทะเบียนผู้รับบำเหน็จบำนาญ เจ้าหน้าที่ของส่วนราชการผู้ขอ และเจ้าหน้าที่ส่วนราชการผู้เบิก ดำเนินการลงทะเบียนเพื่อขอรับสิทธิการเข้าใช้งานระบบบำเหน็จบำนาญ ภายในวันที่ 30 พฤศจิกายน 2552 ความละเอียดแจ้งแล้ว นั้น

กรมตรวจบัญชีสหกรณ์ จึงขอให้ดำเนินการดังต่อไปนี้

1. ตรวจสอบการลงทะเบียนเพื่อขอรับสิทธิการเข้าใช้งานระบบบำเหน็จบำนาญ ในส่วนของผู้เบิก ตามรายชื่อเจ้าหน้าที่ที่ขอกำหนดสิทธิเข้าใช้ระบบบำเหน็จบำนาญเอกสารแนบ 1 ภายในวันที่ 30 พฤศจิกายน 2552 หากพนักำหนดกรมบัญชีกลางจะยกเลิกสิทธิของเจ้าหน้าที่ที่ไม่ลงทะเบียนเพื่อขอรับสิทธิการเข้าใช้งานระบบบำเหน็จบำนาญ

สำหรับวิธีปฏิบัติและขั้นตอนการลงทะเบียนเพื่อขอรับ Username และ Password ในการเข้าใช้ระบบบำเหน็จบำนาญ ตามเอกสารแนบ 2

2. กรณีรายชื่อเจ้าหน้าที่ที่ขอกำหนดสิทธิเข้าใช้ระบบบำเหน็จบำนาญ ในส่วนของผู้เบิก ได้มีการย้าย ลาออก เกษียณอายุ เกษียณอายุก่อนกำหนด หรือส่วนราชการต้องการเปลี่ยนเจ้าหน้าที่ ขอให้กรอกข้อมูลตามเอกสารแนบ 3 และส่งให้กลุ่มงานสรรหาและบรรจุแต่งตั้ง กลุ่มบริหารทรัพยากรบุคคล สำนักบริหารกลาง ภายในวันที่ 30 พฤศจิกายน 2552

ทั้งนี้ หากมีการเปลี่ยนเจ้าหน้าที่ที่ขอกำหนดสิทธิเข้าใช้ระบบบำเหน็จบำนาญ ในส่วนของผู้เบิกในภายหน้า ขอให้กรอกข้อมูลตามเอกสารแนบ 3 และแจ้งกลุ่มงานสรรหาและบรรจุแต่งตั้ง กลุ่มบริหารทรัพยากรบุคคล สำนักบริหารกลาง

จึงเรียนมาเพื่อโปรดทราบและดำเนินการ ทั้งนี้ ได้แนบสำเนาหนังสือกรมบัญชีกลาง ที่ กค 0420.1/ว 400 ลงวันที่ 9 พฤศจิกายน 2552 มาด้วยแล้ว

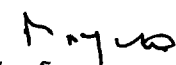
  
(นางโสภา กฤตลักษณ์กุล)

นักทรัพยากรบุคคลชำนาญการพิเศษ รักษาการแทน  
ผู้อำนวยการสำนักบริหารกลาง ปฏิบัติราชการแทน  
อธิบดีกรมตรวจบัญชีสหกรณ์

# สำเนา

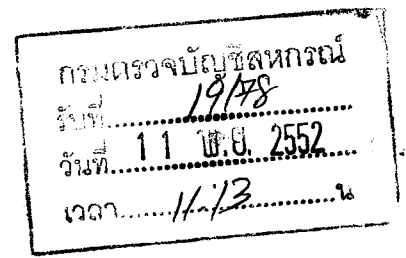

ที่ กค.0420.1 / ว 400

กรมบัญชีกลาง

ถนนพระราม 6 กทม. 10400

๑ พฤศจิกายน 2552

เรื่อง สิทธิการเข้าระบบบำเหน็จบำนาญ

เรียน อธิบดีกรมตรวจบัญชีสหกรณ์

- อ้างถึง 1. หนังสือกระทรวงการคลัง ค่วนที่สุด ที่ กค.0420.9 / ว 53 ลงวันที่ 29 มิถุนายน 2552  
2. หนังสือกรมบัญชีกลาง ค่วนที่สุด ที่ กค.0420.9 / ว 205 ลงวันที่ 16 มิถุนายน 2552

ตามหนังสือที่อ้างถึง 1 กระทรวงการคลังได้กำหนดหลักเกณฑ์และวิธีปฏิบัติในการขอรับและการจ่ายเบี้ยหวัด บำเหน็จบำนาญ และเงินอื่นในลักษณะเดียวกัน ให้ส่วนราชการถือปฏิบัติ ตั้งแต่วันที่ 1 กรกฎาคม 2552 ซึ่งหลักเกณฑ์ดังกล่าวกำหนดให้กรมบัญชีกลางต้องกำหนดสิทธิการเข้าใช้งานระบบบำเหน็จบำนาญแก่เจ้าหน้าที่ที่หัวหน้าส่วนราชการมอบหมายให้เป็นนายทะเบียนผู้รับบำเหน็จบำนาญ เจ้าหน้าที่ของส่วนราชการผู้ขอ และเจ้าหน้าที่ส่วนราชการผู้เบิกในางานเกี่ยวกับเบี้ยหวัดบำเหน็จบำนาญและเงินอื่นในลักษณะเดียวกัน นั้น

กรมบัญชีกลาง ขอเรียนว่า ได้ดำเนินการกำหนดสิทธิการเข้าใช้งานระบบบำเหน็จบำนาญแก่ส่วนราชการที่ส่งเรื่องขอกำหนดสิทธิให้เรียบร้อยแล้ว แต่ปรากฏว่า มีเจ้าหน้าที่ของส่วนราชการยังไม่ลงทะเบียนเพื่อขอรับสิทธิการเข้าใช้งานระบบบำเหน็จบำนาญ จึงขอให้ประสานหน่วยงานในสังกัดทั้งในส่วนกลางและส่วนภูมิภาคให้แจ้งเจ้าหน้าที่ซึ่งขอสิทธิเข้าระบบไว้ให้ดำเนินการลงทะเบียนเพื่อขอรับสิทธิฯ ตามนัยหนังสือที่อ้างถึง 2 โดยด่วน กรณีดำเนินการแล้วมีข้อขัดข้องโปรดติดต่อกลุ่มบริหารการกำหนดสิทธิ โทรศัพท์ 0 2273 9807 และ 0 2273 9024 ต่อ 4249

อนึ่ง หากพ้นวันที่ 30 พฤศจิกายน 2552 แล้ว กรมบัญชีกลางจะยกเลิกสิทธิของเจ้าหน้าที่ที่ไม่ลงทะเบียนเพื่อขอรับสิทธิการเข้าใช้งานระบบบำเหน็จบำนาญ

จึงเรียนมาเพื่อ โปรดแจ้งเจ้าหน้าที่ในสังกัดดำเนินการข้างต้นโดยด่วนด้วย จะขอขอบคุณมาก

ขอแสดงความนับถือ

(นางอุไร ชุ่มโพธิ์ชก)

รองอธิบดี ปฏิบัติราชการแทน

อธิบดีกรมบัญชีกลาง

สำเนาทุกฉบับ

กรม

(นางกาญจนา ฤกษ์ธรรมกิจ)

นักทรัพยากรบุคคลชำนาญการ

สำนักบริหารการรับ - จ่ายเงินภาครัฐ

โทรศัพท์ 0 2273 9536

โทรสาร 0 2271 3132

รายชื่อเจ้าหน้าที่ที่ขอกำหนดสิทธิเข้าใช้ระบบบำเหน็จบำนาญ  
เพื่อปฏิบัติหน้าที่ในส่วนราชการผู้ขอหรือส่วนราชการผู้เบิก

ลำดับ ที่	รหัส			ชื่อ หน่วยงานย่อย	รหัสประเภท ส่วนราชการ	ชื่อ	นามสกุล	รหัสระดับ การปฏิบัติงาน
	ส่วนราชการ	จังหวัด	หน่วยงานย่อย					
1	07004	1000	0700400000	กรมตรวจบัญชีสหกรณ์	1	นางสาวมะลิวัลย์	ขอพึ่งลาก	2
2	07004	1000	0700400000	กรมตรวจบัญชีสหกรณ์	1	นายทฤษฎี	จงจิต	1
3	07004	1000	0700400000	กรมตรวจบัญชีสหกรณ์	2	นางสาวสิริวรรณ	กุหาสวัสดิ์	2
4	07004	1000	0700400000	กรมตรวจบัญชีสหกรณ์	2	นางสาวละไม	สืบเชาวสิริกุล	1
5	07004	1400	0700400012	สำนักงานตรวจบัญชีสหกรณ์ พระนครศรีอยุธยา	2	นางสาวนพวรรณ	กัตติกามาส	2
6	07004	1400	0700400012	สำนักงานตรวจบัญชีสหกรณ์ พระนครศรีอยุธยา	2	นางนันทนา	อัครสาระ	1
7	07004	1200	0700400010	สำนักงานตรวจบัญชีสหกรณ์ นนทบุรี	2	นางพรพิมล	พงษ์กิจการณ	2
8	07004	1200	0700400010	สำนักงานตรวจบัญชีสหกรณ์ นนทบุรี	2	นางนิตยา	แทนวันดี	1
9	07004	1300	0700400011	สำนักงานตรวจบัญชีสหกรณ์ ปทุมธานี	2	นางอัจฉราภรณ์	ศรีบุญจิตต์	2
10	07004	1300	0700400011	สำนักงานตรวจบัญชีสหกรณ์ ปทุมธานี	2	นางวิดา	อินจันทร์	1
11	07004	1500	0700400013	สำนักงานตรวจบัญชีสหกรณ์ อ่างทอง	2	นางสาวปนัดดา	ศรีเงินยวง	2
12	07004	1500	0700400013	สำนักงานตรวจบัญชีสหกรณ์ อ่างทอง	2	นางสาวสุวิมล	ทองจ้อย	1
13	07004	1600	0700400014	สำนักงานตรวจบัญชีสหกรณ์ ลพบุรี	2	นางมัทนา	จันทร์เจริญสุข	2
14	07004	1600	0700400014	สำนักงานตรวจบัญชีสหกรณ์ ลพบุรี	2	นางฉันทพร	สุโขมิตรพัช	1
15	07004	1700	0700400015	สำนักงานตรวจบัญชีสหกรณ์ สิงห์บุรี	2	นายกฤษณา	ไทยประยูร	2
16	07004	1700	0700400015	สำนักงานตรวจบัญชีสหกรณ์ สิงห์บุรี	2	นางสุริภรณ์	จำเอี่ยม	1
17	07004	7200	0700400018	สำนักงานตรวจบัญชีสหกรณ์ สุพรรณบุรี	2	นางสาวสมควร	วิบูลย์เชื้อ	2

ลำดับ ที่	รหัส			ชื่อ หน่วยงานย่อย	รหัสประเภท ส่วนราชการ	ชื่อ	นามสกุล	รหัสระดับ การปฏิบัติงาน
	ส่วนราชการ	จังหวัด	หน่วยงานย่อย					
18	07004	7200	070040018	สำนักงานตรวจบัญชีสหกรณ์ สุพรรณบุรี	2	นางสาวชุลีพร	แจ่มโกมัย	1
19	07004	1900	0700400035	สำนักงานตรวจบัญชีสหกรณ์ สระบุรี	2	นางรัตนา	เหตุคุณ	2
20	07004	1900	0700400035	สำนักงานตรวจบัญชีสหกรณ์ สระบุรี	2	นางประทุม	ชุมพล	1
21	07004	7100	0700400017	สำนักงานตรวจบัญชีสหกรณ์ กาญจนบุรี	2	นาง ไพรัช	จันทชุม	2
22	07004	7100	0700400017	สำนักงานตรวจบัญชีสหกรณ์ กาญจนบุรี	2	นางรัชฎญลักษณ์	อยู่ฉิม	1
23	07004	6100	0700400061	สำนักงานตรวจบัญชีสหกรณ์ อุทัยธานี	2	นายชูศักดิ์	สมบุญ	2
24	07004	6100	0700400061	สำนักงานตรวจบัญชีสหกรณ์ อุทัยธานี	2	นางวราภา	ตาบัวตุม	1
25	07004	1800	0700400058	สำนักงานตรวจบัญชีสหกรณ์ ชัยนาท	2	นางสาวรังสิมา	สมบัติเปี่ยม	2
26	07004	1800	0700400058	สำนักงานตรวจบัญชีสหกรณ์ ชัยนาท	2	นางสาวสมฤทัย	ธรรมวิจารณ์	1
27	07004	2000	0700400024	สำนักงานตรวจบัญชีสหกรณ์ ชลบุรี	2	นางสาววรรณุช	ชัยกิตติภรณ์	2
28	07004	2000	0700400024	สำนักงานตรวจบัญชีสหกรณ์ ชลบุรี	2	นางพรทิพย์	ใหม่จู่	1
29	07004	2400	0700400028	สำนักงานตรวจบัญชีสหกรณ์ ฉะเชิงเทรา	2	นางลัดดา	จิตรายานนท์	2
30	07004	2400	0700400028	สำนักงานตรวจบัญชีสหกรณ์ ฉะเชิงเทรา	2	นางกานดา	บุษบรรณ	1
31	07004	2100	0700400025	สำนักงานตรวจบัญชีสหกรณ์ ระยอง	2	นางสาวช่อทิพย์	พานารถ	2
32	07004	2100	0700400025	สำนักงานตรวจบัญชีสหกรณ์ ระยอง	2	นางสาวทิพยาภา	รัตนจิตร	1
33	07004	2200	0700400026	สำนักงานตรวจบัญชีสหกรณ์ จันทบุรี	2	นางระวีวรรณ	ศุกโรจน์	2

ลำดับ ที่	รหัส			ชื่อ หน่วยงานย่อย	รหัสประเภท ส่วนราชการ	ชื่อ	นามสกุล	รหัสระดับ การปฏิบัติงาน
	ส่วนราชการ	จังหวัด	หน่วยงานย่อย					
34	07004	2200	0700400026	สำนักงานตรวจบัญชีสหกรณ์ จันทบุรี	2	นางจิรฐา	บุญสนอง	1
35	07004	2300	0700400027	สำนักงานตรวจบัญชีสหกรณ์ ตราด	2	นางสาวเอกพรรณ	จิระสินพร	2
36	07004	2300	0700400027	สำนักงานตรวจบัญชีสหกรณ์ ตราด	2	นางสาวศรีสุดา	ลีหยง	1
37	07004	2700	0700400031	สำนักงานตรวจบัญชีสหกรณ์ สระแก้ว	2	นายสมภพ	นันทียกุล	2
38	07004	2700	0700400031	สำนักงานตรวจบัญชีสหกรณ์ สระแก้ว	2	นางสาวจิตรลดา	ศิริวัฒน์ภัทรา	1
39	07004	2500	0700400029	สำนักงานตรวจบัญชีสหกรณ์ ปราจีนบุรี	2	นายปัญญา	นามงาม	2
40	07004	2500	0700400029	สำนักงานตรวจบัญชีสหกรณ์ ปราจีนบุรี	2	นางสาวปวีณา	มากฤทธิ์	1
41	07004	2600	0700400030	สำนักงานตรวจบัญชีสหกรณ์ นครนายก	2	นางสาวธนาพรรษ์	จุลกันท์	2
42	07004	2600	0700400030	สำนักงานตรวจบัญชีสหกรณ์ นครนายก	2	นางสาวจันทนา	มูลละ	1
43	07004	1100	0700400023	สำนักงานตรวจบัญชีสหกรณ์ สมุทรปราการ	2	นายบุญเลิศ	ใจดี	2
44	07004	1100	0700400023	สำนักงานตรวจบัญชีสหกรณ์ สมุทรปราการ	2	นางวิชณีพร	ปลั่งปลั่ง	1
45	07004	3000	0700400036	สำนักงานตรวจบัญชีสหกรณ์ นครราชสีมา	2	นางปาริชาติ	วัชร โชคเกษม	2
46	07004	3000	0700400036	สำนักงานตรวจบัญชีสหกรณ์ นครราชสีมา	2	นางสาววัลลภา	สุรโรจน์ประจักษ์	1
47	07004	3100	07004400037	สำนักงานตรวจบัญชีสหกรณ์ บุรีรัมย์	2	นางจิรัชติกานต์	ท้วประโคน	2
48	07004	3100	07004400037	สำนักงานตรวจบัญชีสหกรณ์ บุรีรัมย์	2	นางดวงจันทร์	ปาसान	1
49	07004	4400	0700400040	สำนักงานตรวจบัญชีสหกรณ์ มหาสารคาม	2	นางปิยนุช	หรรษา	2

ลำดับ ที่	รหัส			ชื่อ หน่วยงานย่อย	รหัสประเภท ส่วนราชการ	ชื่อ	นามสกุล	รหัสระดับ การปฏิบัติงาน
	ส่วนราชการ	จังหวัด	หน่วยงานย่อย					
50	07004	4400	0700400040	สำนักงานตรวจบัญชีสหกรณ์ มหาสารคาม	2	นางสาวพัชลี	สมหา	1
51	07004	3600	0700400039	สำนักงานตรวจบัญชีสหกรณ์ ชัยภูมิ	2	นายบำรุง	ลีลาฤทธิ์	2
52	07004	3600	0700400039	สำนักงานตรวจบัญชีสหกรณ์ ชัยภูมิ	2	นางสาวเต็มสิริ	โลจรัส	1
53	07004	3200	0700400038	สำนักงานตรวจบัญชีสหกรณ์ สุรินทร์	2	นายอรรถพล	บุญสรรค์	2
54	07004	3200	0700400038	สำนักงานตรวจบัญชีสหกรณ์ สุรินทร์	2	นางสาวกมลรส	เงิน โพร้	1
55	07004	3400	0700400043	สำนักงานตรวจบัญชีสหกรณ์ อุบลราชธานี	2	นายสุกิจ	จิตรายนนท์	2
56	07004	3400	0700400043	สำนักงานตรวจบัญชีสหกรณ์ อุบลราชธานี	2	นางวัชรีย์	เกษปรมย์	1
57	07004	3500	0700400044	สำนักงานตรวจบัญชีสหกรณ์ ยโสธร	2	นางกาญจนา	แสนสิงห์	2
58	07004	3500	0700400044	สำนักงานตรวจบัญชีสหกรณ์ ยโสธร	2	นางสาวพิมพ์ประไพ	พลทรัพย์	1
59	07004	4500	0700400046	สำนักงานตรวจบัญชีสหกรณ์ ร้อยเอ็ด	2	นางสาวปิยรัตน์	ตรีนิติ	2
60	07004	4500	0700400046	สำนักงานตรวจบัญชีสหกรณ์ ร้อยเอ็ด	2	นางสาวชนิดาภรณ์	วินทะไชย	1
61	07004	4900	0700400048	สำนักงานตรวจบัญชีสหกรณ์ มุกดาหาร	2	นางสาวนันทนา	ปิยะศิริศิลป์	2
62	07004	4900	0700400048	สำนักงานตรวจบัญชีสหกรณ์ มุกดาหาร	2	นางนวลจันทร์	ศรีไพรวรรณ	1
63	07004	3700	0700400045	สำนักงานตรวจบัญชีสหกรณ์ อำนาจเจริญ	2	นายไมตรี	สายจันดา	2
64	07004	3700	0700400045	สำนักงานตรวจบัญชีสหกรณ์ อำนาจเจริญ	2	นางสาววราภรณ์	อนุมาดย์	1
65	07004	4600	0700400047	สำนักงานตรวจบัญชีสหกรณ์ กาฬสินธุ์	2	นางนิตยา	พลประจักษ์	2

ลำดับ ที่	รหัส			ชื่อ หน่วยงานย่อย	รหัสประเภท ส่วนราชการ	ชื่อ	นามสกุล	รหัสระดับ การปฏิบัติงาน
	ส่วนราชการ	จังหวัด	หน่วยงานย่อย					
66	07004	4600	0700400047	สำนักงานตรวจบัญชีสหกรณ์ กาฬสินธุ์	2	นางสาวภัทราดา	แก้วกันยา	1
67	07004	3300	0700400042	สำนักงานตรวจบัญชีสหกรณ์ ศรีสะเกษ	2	นายมงคล	จันทร์ส่อง	2
68	07004	3300	0700400042	สำนักงานตรวจบัญชีสหกรณ์ ศรีสะเกษ	2	นางเทวีรัตน์	ไชยชาติ	1
69	07004	4100	0700400052	สำนักงานตรวจบัญชีสหกรณ์ อุดรธานี	2	นางสุจินตนา	ชาญจารุจิตร	2
70	07004	4100	0700400052	สำนักงานตรวจบัญชีสหกรณ์ อุดรธานี	2	นางสาวรุจิเรศ	ฟูโคกสูง	1
71	0704	4200	070400053	สำนักงานตรวจบัญชีสหกรณ์ เลย	2	นายณัฐพงษ์	พีระเกียรติขจร	2
72	0704	4200	070400053	สำนักงานตรวจบัญชีสหกรณ์ เลย	2	นางโสภิตา	แก้วสุฟอง	1
73	07004	4700	0700400055	สำนักงานตรวจบัญชีสหกรณ์ สกลนคร	2	นายชาติ	ศรีชัย	2
74	07004	4700	0700400055	สำนักงานตรวจบัญชีสหกรณ์ สกลนคร	2	นางจิตรดา	ทองคำ	1
75	07004	4300	0700400054	สำนักงานตรวจบัญชีสหกรณ์ หนองคาย	2	นางสาวสุกานดา	ทองสุทธิ	2
76	07004	4300	0700400054	สำนักงานตรวจบัญชีสหกรณ์ หนองคาย	2	นางสาวชุตติกาญจน์	หาญคำหล้า	1
77	07004	3900	0700400050	สำนักงานตรวจบัญชีสหกรณ์ หนองบัวลำภู	2	นางสุชาดา	อิชฎากร	2
78	07004	3900	0700400050	สำนักงานตรวจบัญชีสหกรณ์ หนองบัวลำภู	2	นางสาวศิริภรณ์	โคตรชมพู	1
79	07004	4000	0700400051	สำนักงานตรวจบัญชีสหกรณ์ ขอนแก่น	2	นายสันติ	ปัดติยะ	2
80	07004	4000	0700400051	สำนักงานตรวจบัญชีสหกรณ์ ขอนแก่น	2	นางกรรณิการ์	สอนโว	1
81	07004	4800	0700400056	สำนักงานตรวจบัญชีสหกรณ์ นครพนม	2	นายศุภชัย	กุสลาศรีย	2

ลำดับ ที่	รหัส			ชื่อ หน่วยงานย่อย	รหัสประเภท ส่วนราชการ	ชื่อ	นามสกุล	รหัสระดับ การปฏิบัติงาน
	ส่วนราชการ	จังหวัด	หน่วยงานย่อย					
82	07004	4800	0700400056	สำนักงานตรวจบัญชีสหกรณ์ นครพนม	2	นายยุทธนา	แสงสว่าง	1
83	07004	6500	0700400065	สำนักงานตรวจบัญชีสหกรณ์ พิษณุโลก	2	นางอัมพวัน	ทศานนท์	2
84	07004	6500	0700400065	สำนักงานตรวจบัญชีสหกรณ์ พิษณุโลก	2	นางสาวเกศทิพย์	นามะยอม	1
85	07004	5300	0700400059	สำนักงานตรวจบัญชีสหกรณ์ อุตรดิตถ์	2	นางสาวสุกัญญา	กลับเป็นสุข	2
86	07004	5300	0700400059	สำนักงานตรวจบัญชีสหกรณ์ อุตรดิตถ์	2	นางอัญพร	ทานา	1
87	07004	6600	0700400066	สำนักงานตรวจบัญชีสหกรณ์ พิจิตร	2	นางสาวอำไพ	ฐวitivity	2
88	07004	6600	0700700066	สำนักงานตรวจบัญชีสหกรณ์ พิจิตร	2	นางสาวปวีณา	ภุมวิภาชน์	1
89	07004	6700	0700400067	สำนักงานตรวจบัญชีสหกรณ์ สคส.เพชรบูรณ์	2	นายศรัณย์	จารุวัฒนพานิช	2
90	07004	6700	0700400067	สำนักงานตรวจบัญชีสหกรณ์ สคส.เพชรบูรณ์	2	นางปริชาติ	เรืองเดช	1
91	07004	6000	0700400060	สำนักงานตรวจบัญชีสหกรณ์ สคส.นครสวรรค์	2	นายมนัส	ชลพันธ์	2
92	07004	6000	0700400060	สำนักงานตรวจบัญชีสหกรณ์ สคส.นครสวรรค์	2	นางนุชรรัตน์	มันศักดิ์	1
93	07004	6200	0700400062	สำนักงานตรวจบัญชีสหกรณ์ กำแพงเพชร	2	นางสาวสุคนธ์	วัฒนะบูรณาพันธ์	2
94	07004	6200	0700400062	สำนักงานตรวจบัญชีสหกรณ์ กำแพงเพชร	2	นางสาวรัชชนก	กรวิภาญาณิน	1
95	07004	6300	0700400063	สำนักงานตรวจบัญชีสหกรณ์ ตาก	2	นางสาวสศศรี	พันธุ์วิไล	2
96	07004	6300	0700400063	สำนักงานตรวจบัญชีสหกรณ์ ตาก	2	นางสมจิตร	พัฒนาชวนชม	1
97	07004	6400	0700400064	สำนักงานตรวจบัญชีสหกรณ์ สุโขทัย	2	นางสุพัชชดา	อินทร์ฉ่ำ	2



ลำดับ ที่	รหัส			ชื่อ หน่วยงานย่อย	รหัสประเภท ส่วนราชการ	ชื่อ	นามสกุล	รหัสระดับ การปฏิบัติงาน
	ส่วนราชการ	จังหวัด	หน่วยงานย่อย					
98	07004	6400	0700400064	สำนักงานตรวจบัญชีสหกรณ์ สุโขทัย	2	นางสาวทิพย์มณฑา	สุวรรณโชติ	1
99	07004	5400	0700400072	สำนักงานตรวจบัญชีสหกรณ์ แพร่	2	นายพิทยา	ปานอุทัย	2
100	07004	5400	0700400072	สำนักงานตรวจบัญชีสหกรณ์ แพร่	2	นางวินัดดา	วงศ์แดงอ่อน	1
101	07004	5500	0700400073	สำนักงานตรวจบัญชีสหกรณ์ น่าน	2	นางสาวมะลิวัลย์	ควรรหา	2
102	07004	5500	0700400073	สำนักงานตรวจบัญชีสหกรณ์ น่าน	2	นางศิริธร	บุญมี	1
103	07004	5000	0700400069	สำนักงานตรวจบัญชีสหกรณ์ เชียงใหม่	2	นางพัทธนันท์	พันธุ์	2
104	07004	5000	0700400069	สำนักงานตรวจบัญชีสหกรณ์ เชียงใหม่	2	นางจินตนา	นิवास	1
105	07004	5700	0700400075	สำนักงานตรวจบัญชีสหกรณ์ เชียงราย	2	นางสาวนันทิดา	อาษากุล	2
106	07004	5700	0700400075	สำนักงานตรวจบัญชีสหกรณ์ เชียงราย	2	นางสาวทิพวรรณ	ธรรมวงศ์	1
107	07004	5200	0700400071	สำนักงานตรวจบัญชีสหกรณ์ ลำปาง	2	นางจิตติพร	มิ่งเชื้อ	2
108	07004	5200	0700400071	สำนักงานตรวจบัญชีสหกรณ์ ลำปาง	2	นางจันทร์ฉาย	มะทะ	1
109	07004	5100	0700400070	สำนักงานตรวจบัญชีสหกรณ์ ลำพูน	2	นางรุจิเรข	ณ ลำปาง	2
110	07004	5100	0700400070	สำนักงานตรวจบัญชีสหกรณ์ ลำพูน	2	นางสายฝน	กิตติบุตร	1
111	07004	5800	0700400076	สำนักงานตรวจบัญชีสหกรณ์ แม่ฮ่องสอน	2	นางสาวเทวสินี	เอกรัตนากุล	2
112	07004	5800	0700400076	สำนักงานตรวจบัญชีสหกรณ์ แม่ฮ่องสอน	2	ส.ค.ต.หญิงมายู่ลี	พิลาออน	1
113	07004	5600	0700400074	สำนักงานตรวจบัญชีสหกรณ์ พะเยา	2	นางอรพินทร์	ปรัชญาพันธ์	2

ลำดับ ที่	รหัส			ชื่อ หน่วยงานย่อย	รหัสประเภท ส่วนราชการ	ชื่อ	นามสกุล	รหัสระดับ การปฏิบัติงาน
	ส่วนราชการ	จังหวัด	หน่วยงานย่อย					
114	07004	5600	0700400074	สำนักงานตรวจบัญชีสหกรณ์ พะเยา	2	นางลัดดาวัลย์	เปาวัลย์	1
115	07004	8000	0700400078	สำนักงานตรวจบัญชีสหกรณ์ นครศรีธรรมราช	2	นางสาวสุนันท์	มีวรรณ	2
116	07004	8000	0700400078	สำนักงานตรวจบัญชีสหกรณ์ นครศรีธรรมราช	2	นางกมลวรรณ	ไหมนวล	1
117	07004	8100	0700400079	สำนักงานตรวจบัญชีสหกรณ์ กระบี่	2	นางสมศรี	วิญญาศตรา	2
118	07004	8100	0700400079	สำนักงานตรวจบัญชีสหกรณ์ กระบี่	2	นางสาวรัชนีกร	เครือแพทย์	1
119	07004	8400	0700400082	สำนักงานตรวจบัญชีสหกรณ์ สุราษฎร์ธานี	2	นางสุนีย์	สมเชื้อ	2
120	07004	8400	0700400082	สำนักงานตรวจบัญชีสหกรณ์ สุราษฎร์ธานี	2	นางสุดา	ชุ่มห้วน	1
121	07004	8300	0700400081	สำนักงานตรวจบัญชีสหกรณ์ ภูเก็ต	2	นางสาวพรรณิ	สุวรรณपाल	2
122	07004	8300	0700400081	สำนักงานตรวจบัญชีสหกรณ์ ภูเก็ต	2	นางมรกต	สิงห์หนู	1
123	07004	8200	0700400080	สำนักงานตรวจบัญชีสหกรณ์ พังงา	2	นางอาภรณ์	คำมา	2
124	07004	8200	0700400080	สำนักงานตรวจบัญชีสหกรณ์ พังงา	2	นางโสภา	เจษฎีกดิ์	1
125	07004	8600	0700400084	สำนักงานตรวจบัญชีสหกรณ์ ชุมพร	2	นายรังสรรค์	จรูญพร	2
126	07004	8600	0700400084	สำนักงานตรวจบัญชีสหกรณ์ ชุมพร	2	นางวรรณภา	จันทร์ทอง	1
127	07004	8500	0700400083	สำนักงานตรวจบัญชีสหกรณ์ ระนอง	2	นางบวรลักษณ์	เทพนุรักษ์	2
128	07004	8500	0700400083	สำนักงานตรวจบัญชีสหกรณ์ ระนอง	2	นางสาวบุศรินทร์	เลิศเกียรติพงษ์	1
129	07004	9000	0700400086	สำนักงานตรวจบัญชีสหกรณ์ สงขลา	2	นายสมนต์	หาญศิริสวัสดิ์	2

ลำดับ ที่	รหัส			ชื่อ หน่วยงานย่อย	รหัสประเภท ส่วนราชการ	ชื่อ	นามสกุล	รหัสระดับ การปฏิบัติงาน
	ส่วนราชการ	จังหวัด	หน่วยงานย่อย					
130	07004	9000	0700400086	สำนักงานตรวจบัญชีสหกรณ์ สงขลา	2	นางสาวหทัยรัตน์	ด้วงน้อม	1
131	07004	9300	0700400089	สำนักงานตรวจบัญชีสหกรณ์ พัทลุง	2	นางสาววิภา	เจริญศิริสุนทร	2
132	07004	9300	0700400089	สำนักงานตรวจบัญชีสหกรณ์ พัทลุง	2	นายสมบัติ	สมบัติทิพย์	1
133	07004	9100	0700400087	สำนักงานตรวจบัญชีสหกรณ์ สตูล	2	นางสาวบัวทิพย์	พิณสุวรรณ	2
134	07004	9100	0700400087	สำนักงานตรวจบัญชีสหกรณ์ สตูล	2	นางสาวสุพรรณิ	สุธานี	1
135	07004	9600	0700400092	สำนักงานตรวจบัญชีสหกรณ์ นราธิวาส	2	นายไทรรงค์	สมเชื้อ	2
136	07004	9600	0700400092	สำนักงานตรวจบัญชีสหกรณ์ นราธิวาส	2	นางศิวะพร	วิฑูรพันธ์	1
137	0704	9400	070400090	สำนักงานตรวจบัญชีสหกรณ์ ปัตตานี	2	นางสาวปทุมพร	จิตต์ดำรง	2
138	0704	9400	070400090	สำนักงานตรวจบัญชีสหกรณ์ ปัตตานี	2	นางอารีย์วรรณ	ภมรพล	1
139	07004	9500	0700400091	สำนักงานตรวจบัญชีสหกรณ์ ยะลา	2	นายดำรง	ทองบุญ	2
140	07004	9500	0700400091	สำนักงานตรวจบัญชีสหกรณ์ ยะลา	2	นางสาวสุรางค์	สังขะสัญญา	1
141	07004	9200	0700400088	สำนักงานตรวจบัญชีสหกรณ์ ตรัง	2	นางสาวนารี	แซ่เฮง	2
142	07004	9200	0700400088	สำนักงานตรวจบัญชีสหกรณ์ ตรัง	2	นางสาวศิริวรรณ	โพธิ์ถาวร	1
143	07004	7600	0700400020	สำนักงานตรวจบัญชีสหกรณ์ เพชรบุรี	2	นางสมหมาย	ทองคำหยุด	2
144	07004	7600	0700400020	สำนักงานตรวจบัญชีสหกรณ์ เพชรบุรี	2	นางรำไพ	หาญกิตติกุล	1
145	07004	7000	0700400016	สำนักงานตรวจบัญชีสหกรณ์ ราชบุรี	2	นางวันเพ็ญ	จารุวัฒนพานิช	2

ลำดับ ที่	รหัส			ชื่อ หน่วยงานย่อย	รหัสประเภท ส่วนราชการ	ชื่อ	นามสกุล	รหัสระดับ การปฏิบัติงาน
	ส่วนราชการ	จังหวัด	หน่วยงานย่อย					
146	07004	7000	0700400016	สำนักงานตรวจบัญชีสหกรณ์ ราชบุรี	2	นางนุชนาฏ	จำทา	1
147	07004	7700	0700400021	สำนักงานตรวจบัญชีสหกรณ์ ประจวบคีรีขันธ์	2	นางรุ่งโรจน์	เจิมจรง	2
148	07004	7700	0700400021	สำนักงานตรวจบัญชีสหกรณ์ ประจวบคีรีขันธ์	2	นางสุทิสรา	วิเศษ	1
149	07004	7400	0700400032	สำนักงานตรวจบัญชีสหกรณ์ สมุทรสาคร	2	นางมณฑนา	หินอ่อน	2
150	07004	7400	0700400032	สำนักงานตรวจบัญชีสหกรณ์ สมุทรสาคร	2	นางสาวสุรีย์	เนติเจียม	1
151	07004	7300	0700400019	สำนักงานตรวจบัญชีสหกรณ์ นครปฐม	2	นางสาวอุษา	ทองช่วง	2
152	07004	7300	0700400019	สำนักงานตรวจบัญชีสหกรณ์ นครปฐม	2	นางสาวนิศากร	ศักดิ์สิทธิกร	1
153	07004	7500	0700400033	สำนักงานตรวจบัญชีสหกรณ์ สมุทรสงคราม	2	นางสาวพิมพ์เพ็ญ	ศิวิสฤษฎี	2
154	07004	7500	0700400033	สำนักงานตรวจบัญชีสหกรณ์ สมุทรสงคราม	2	นางณัฐนันท์	ใจเปี่ยมชัยกมล	1

- หมายเหตุ - รหัสประเภทส่วนราชการคือกำหนดสิทธิให้แก่เจ้าหน้าที่ที่ปฏิบัติงาน : 1 คือ ส่วนราชการผู้ขอ : 2 คือ ส่วนราชการผู้เบิก  
- รหัสระดับการปฏิบัติงาน : 1 คือ ผู้ปฏิบัติงาน : 2 คือ หัวหน้าหรือสูงกว่า  
- รหัสส่วนราชการ รหัสจังหวัด รหัสหน่วยงานย่อย ชื่อหน่วยงานย่อย ให้คัดลอกจาก เอกสารแนบ 1



604สารแนบ 2. 191๗๕  
กรมตรวจบัญชีสหกรณ์  
เลขที่ 6๐๘๖  
วันที่ 19 สิงหาคม 2552  
เรื่อง 1๗.๙๖ น.

**ด่วนที่สุด**  
ที่ กค 0420.9/ว 205

กรมบัญชีกลาง  
ถนนพระราม 6 กทม. 10400

1๖ มิถุนายน 2552

เรื่อง การลงทะเบียนเพื่อขอรับ Username และ Password ในการเข้าใช้ระบบบำเหน็จบำนาญ (e-pension)

เรียน อธิบดีกรมตรวจบัญชีสหกรณ์

อ้างถึง หนังสือกรมบัญชีกลาง ด่วนที่สุด ที่ กค 0420.1/ว 172 ลงวันที่ 21 พฤษภาคม 2552

สิ่งที่ส่งมาด้วย วิธีปฏิบัติและขั้นตอนการลงทะเบียนเพื่อขอรับ Username และ Password ในการเข้าใช้ระบบบำเหน็จบำนาญ (e-pension)

ตามที่กรมบัญชีกลางได้ดำเนินการปรับปรุงระบบการส่งจ่ายและการจ่ายตรงเบี้ยหวัดบำเหน็จบำนาญ และเงินอื่นในลักษณะเดียวกัน เป็นการทำงานในระบบ Web Application ซึ่งเน้นการใช้เทคโนโลยีในการปฏิบัติงาน โดยกำหนดให้ส่วนราชการผู้ขอและส่วนราชการผู้เบิกบันทึกข้อมูลเข้าระบบบำเหน็จบำนาญและส่งข้อมูลผ่านเครือข่าย Internet แทนการส่งเอกสารแบบเดิม และให้ส่วนราชการแจ้งข้อกำหนดสิทธิการเข้าใช้ระบบบำเหน็จบำนาญ (e-pension) ตามนัยหนังสือที่อ้างถึง นั้น

กรมบัญชีกลางพิจารณาแล้ว ขอเรียนว่า ได้กำหนดสิทธิการเข้าใช้ระบบบำเหน็จบำนาญ (e-pension) สำหรับส่วนราชการที่แจ้งรายชื่อผู้ขอเข้าใช้ระบบเรียบร้อยแล้ว จึงขอให้ส่วนราชการดำเนินการลงทะเบียนเพื่อขอรับ Username และ Password ตั้งแต่วันที่ 1 กรกฎาคม 2552 เป็นต้นไป ตามวิธีปฏิบัติและขั้นตอนการลงทะเบียนเพื่อขอรับ Username และ Password ในการเข้าใช้ระบบบำเหน็จบำนาญ (e-pension) ตามสิ่งที่ส่งมาด้วย

จึงเรียนมาเพื่อโปรดทราบและแจ้งให้เจ้าหน้าที่ถือปฏิบัติต่อไปด้วย จะขอบคุณมาก

ขอแสดงความนับถือ

(นางอุไร ร่มโพธิ์หยก)  
รองอธิบดี ปฏิบัติราชการแทน  
อธิบดีกรมบัญชีกลาง

สำนักบริหารการรับ-จ่ายเงินภาครัฐ  
ส่วนบริหารการจ่ายเงิน 4  
โทรศัพท์ 0-2271-0686-90 ต่อ 4205 4543 4212 6200  
โทรสาร 0-2273-9590

เจ้าหน้าคุณคอง  
ทพจท  
(นางกาญจนา ฤกษ์ธรรมกิจ)  
นักทรัพยากรบุคคลชำนาญการ



จะปรากฏหน้าจอ ดังรูปด้านล่าง

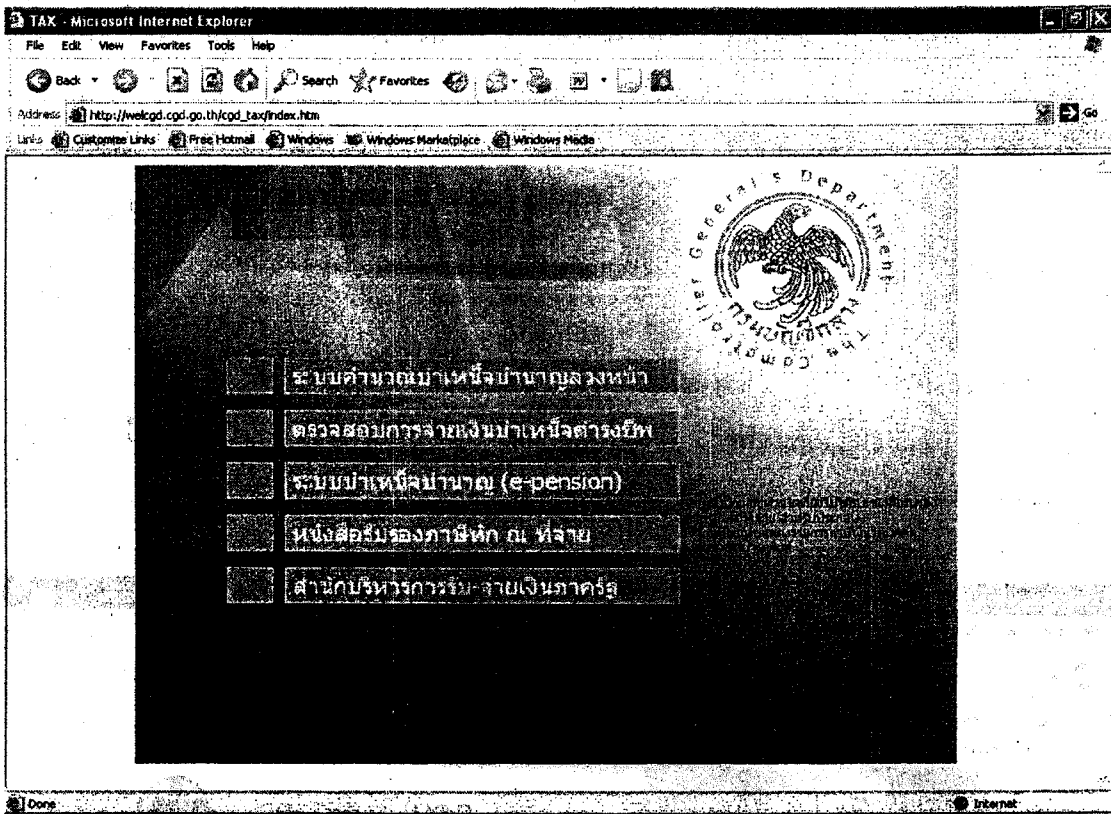

เลือก "ระบบบำนาญ (e-pension)"

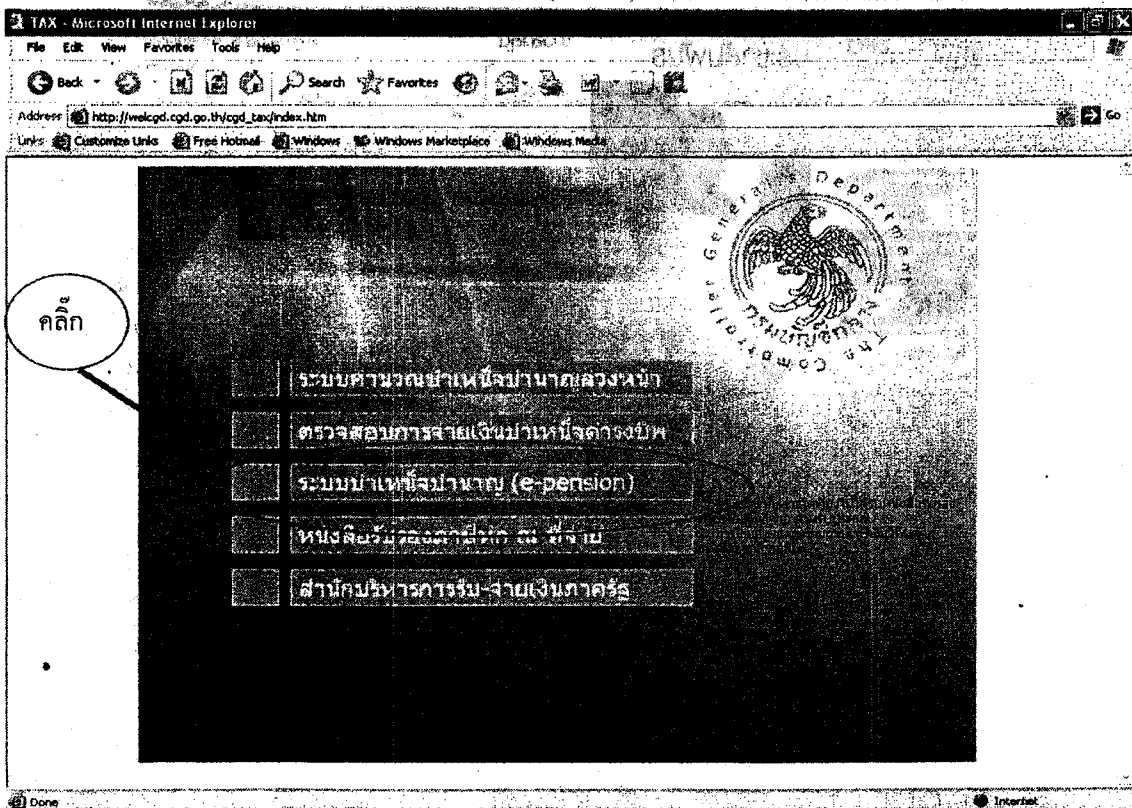

จะปรากฏหน้าจอ ดังรูปข้างล่าง



เลือก “ลงทะเบียน” ที่หน้าจอ Login

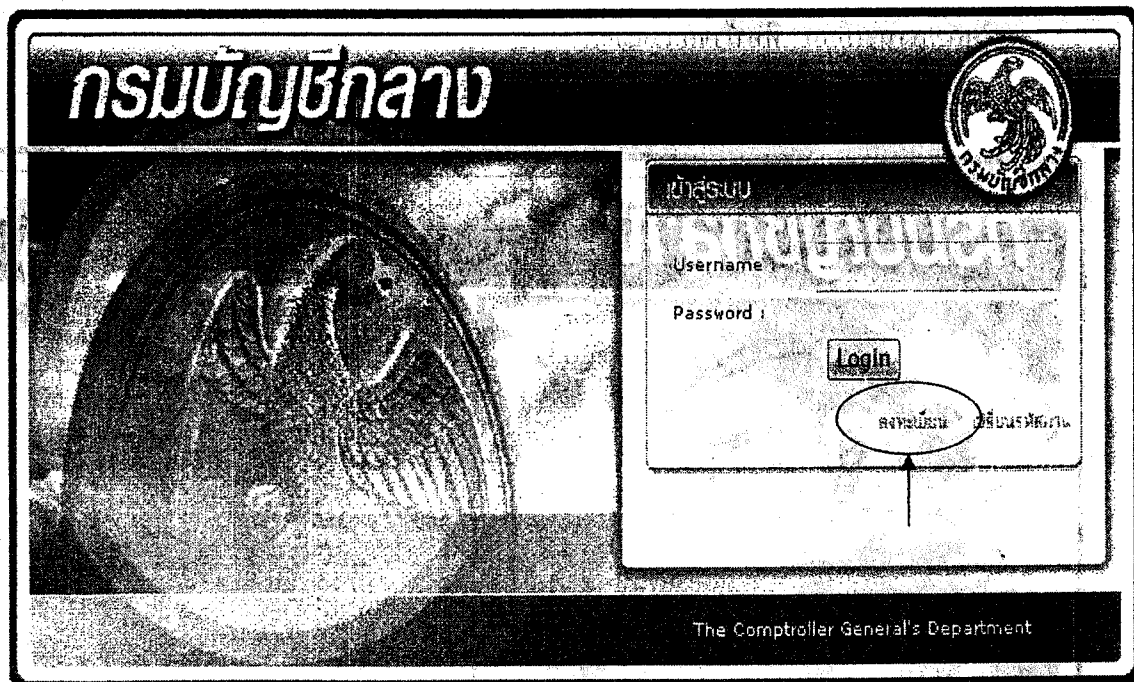



2. หรือเข้าระบบโดยเปิด Internet Explorer ที่ Address พิมพ์ URL เป็น <http://pws.cgd.go.th/cgd/> จะปรากฏหน้าจอ ดังรูปข้างล่าง

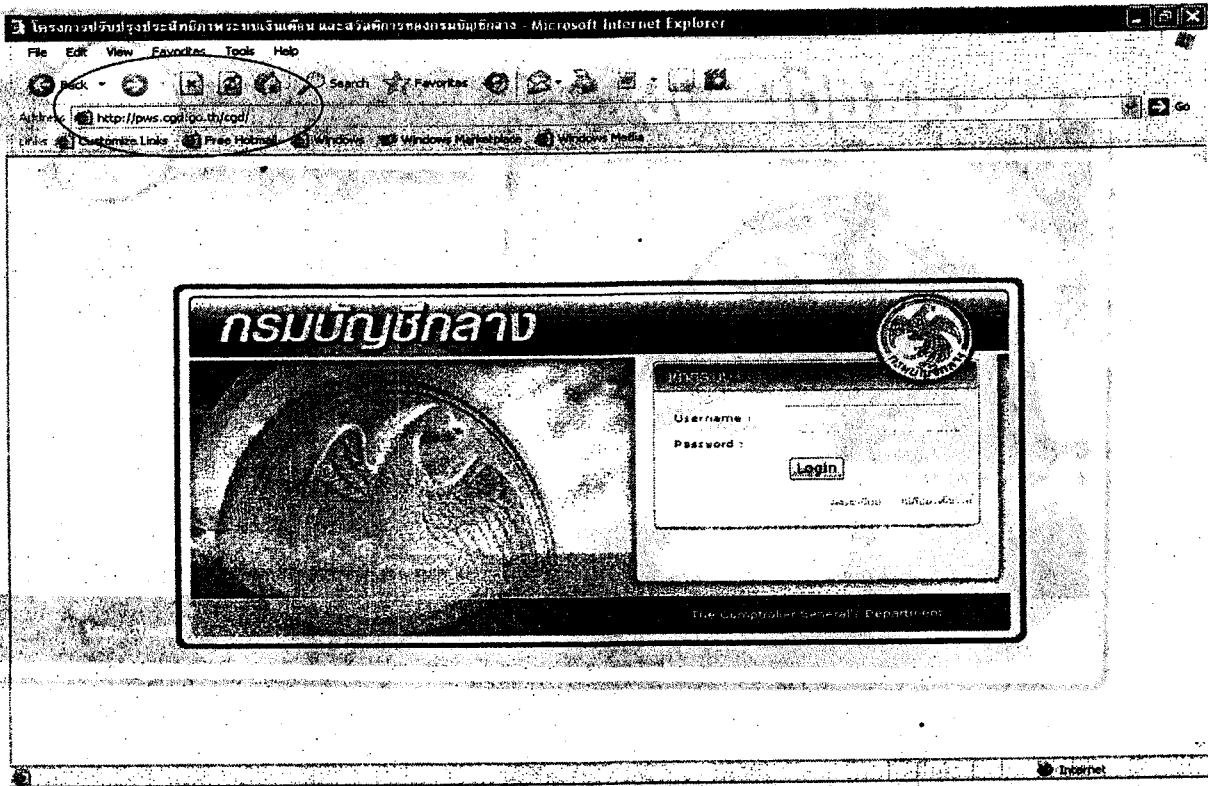

เลือก "ลงทะเบียน" ที่หน้าจอ Login



เมื่อคลิกเลือก "ลงทะเบียน" ทั้ง 2 ช่องทาง จะปรากฏหน้าจอสำหรับลงทะเบียน ดังรูป  
ด้านล่าง

ลงทะเบียนผู้ใช้งานระบบ  
\*เลขประจำตัวประชาชน |  
\*ชื่อ-นามสกุล  
\*ประเภท นายทะเบียน  
[Redacted]  
(กรุณาระบุตัวเลข 5 หลักตามรูป)  
ค้นหาข้อมูล ยกเลิก ปิด

4. ให้บันทึก เลขประจำตัวประชาชน ชื่อ นามสกุล

ลงทะเบียนผู้ใช้งานระบบ  
\*เลขประจำตัวประชาชน |  
\*ชื่อ-นามสกุล  
\*ประเภท นายทะเบียน

เลือกประเภทผู้ใช้งานระบบ ซึ่งมีให้เลือก ดังนี้

- นายทะเบียน
- กรมบัญชีกลาง
- องค์การอื่น
- ส่วนราชการผู้ขอ/ผู้เบิก
- ผู้ดูแลระบบ

และบันทึกรหัสตรวจสอบทุกครั้ง ตามที่ระบบแสดงให้ เป็นตัวเลข 5 หลัก



(กรุณาระบุตัวเลข 5 หลักตามรูป)

เมื่อบันทึกครบให้ กดปุ่ม

\*\*\*\*ระบบจะค้นหาชื่อผู้ที่ส่วนราชการแจ้งชื่อไว้กับกรมบัญชีกลางเท่านั้น ถ้าไม่พบข้อมูลระบบจะแสดงข้อความ ให้ตรวจสอบความถูกต้องของการบันทึกข้อมูลอีกครั้ง

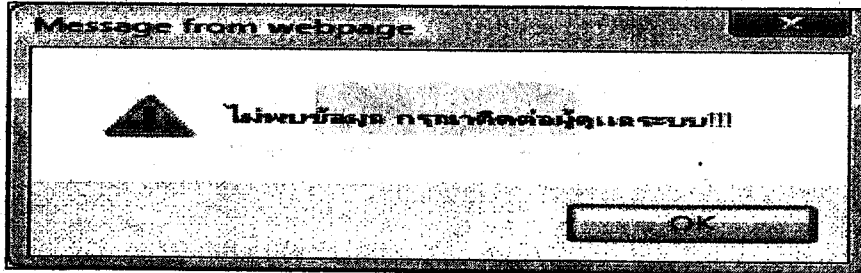

กรณีต้องการ บันทึกข้อมูลใหม่ หรือ ล้างค่าในหน้าจอ ที่บันทึกไว้ให้กลุ่ม 

5. กรณีพบข้อมูลเครื่องจะแสดงรายละเอียด ดังรูป

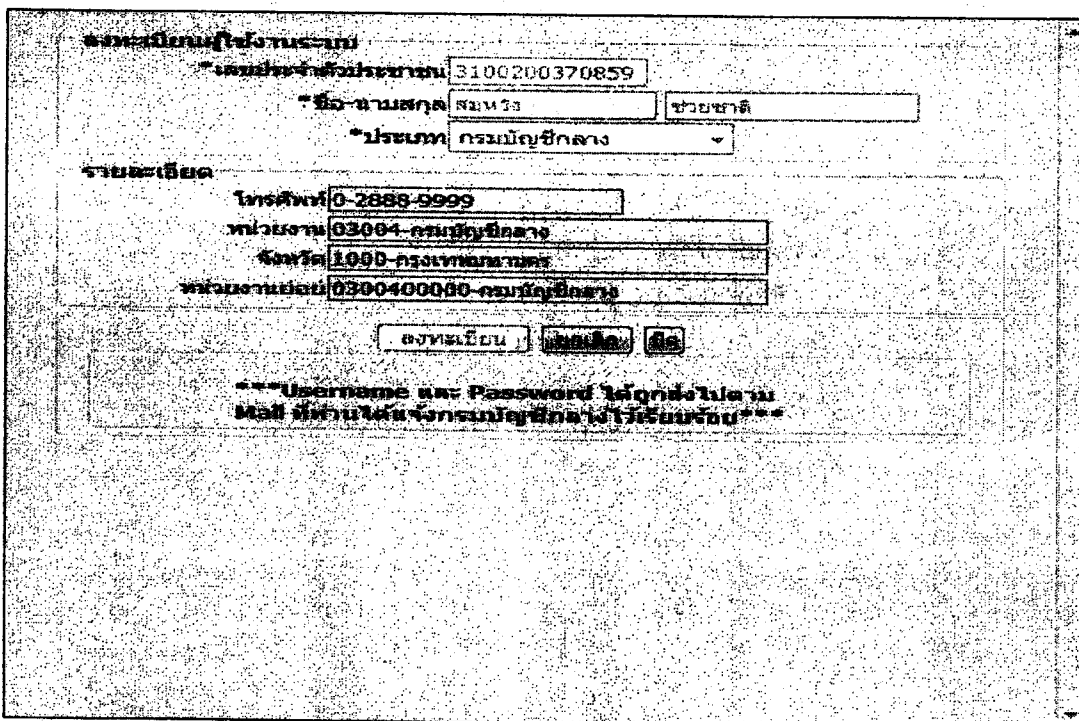

**ลงทะเบียนใช้โปรแกรม**

\*เลขประจำตัวประชาชน 3100200370859

\*ชื่อ-นามสกุล

\*ประเภท

**รายละเอียด**

โทรศัพท์ 0-2888-9999

หน่วยงาน 03004-กรมบัญชีกลาง

จังหวัด 1000-กรุงเทพมหานคร

หน่วยงานย่อย 0300400080-กรมบัญชีกลาง

**\*\*\*Username และ Password ได้ถูกส่งไปตาม Mail ที่ท่านได้แจ้งกรมบัญชีกลางไว้เรียบร้อยแล้ว\*\*\***

6. ระบบจะส่ง Username และ Password ไปตาม Mail ที่ท่านได้แจ้งไว้แล้วกับกรมบัญชีกลาง (ตามหนังสือกรมบัญชีกลาง ค่วนที่สุด ที่ กค 0420.1/ว 172 ลงวันที่ 21 พฤษภาคม 2552)

**\*\*\*Username และ Password ได้ถูกส่งไปตาม Mail ที่ท่านได้แจ้งกรมบัญชีกลางไว้เรียบร้อยแล้ว\*\*\***

7. ให้ตรวจสอบ Username และ Password จาก Mail ของท่านที่ได้แจ้งไว้กับกรมบัญชีกลาง แล้วนำมาลงทะเบียน โดย Login ตาม Username และ password ที่ได้รับ

กรมบัญชีกลาง

เข้าสู่ระบบ

Username :

Password :

Login

ลืมรหัสผ่าน

The Comptroller General's Department

#### 8. การติดต่อสอบถาม

หากส่วนราชการ ใดมีข้อสงสัยหรือมีปัญหาเกี่ยวกับการดำเนินการตามกรณีข้างต้น สามารถสอบถามรายละเอียดเพิ่มเติมกับเจ้าหน้าที่กรมบัญชีกลางซึ่งรับผิดชอบงานเบ็ดเสร็จ บำเหน็จบำนาญและเงินอื่นในลักษณะเดียวกันที่ดูแลส่วนราชการได้ ดังนี้

สำนักบริหารการรับ-จ่ายเงินภาครัฐ หมายเลขโทรศัพท์ 0 2273 9564 → 02-2739807

ส่วนบริหารการจ่ายเงิน 1 หมายเลขโทรศัพท์ 0 2271 3130 0 2273 9565 0 2273 9567

ส่วนบริหารการจ่ายเงิน 2 หมายเลขโทรศัพท์ 0 2273 9163 0 2271 0783 0 2273 9528

ส่วนบริหารการจ่ายเงิน 3 หมายเลขโทรศัพท์ 0 2271 3062 0 2271 3113 0 2271 3114

ส่วนบริหารการจ่ายเงิน 4 หมายเลขโทรศัพท์ 0 2273 9595 0 2273 9164 0 2618 4809

\*\*\*หมายเหตุ 1. เจ้าหน้าที่ผู้ได้รับสิทธิการเข้าใช้ระบบควรเปลี่ยนรหัสผ่านทุกครั้งเมื่อมีการใช้งานได้ระยะเวลาหนึ่ง หากไม่มีการเปลี่ยนแปลงรหัสผ่านภายใน 6 เดือน กรมบัญชีกลางจะระงับรหัสผ่านนั้นทันที

2. เจ้าหน้าที่ผู้ได้รับสิทธิเข้าใช้ระบบจะต้องควบคุมดูแลรหัสผ่านของท่าน หากนำไปให้ผู้อื่นใช้แล้วเกิดความเสียหายแก่ทางราชการ เจ้าหน้าที่ผู้ได้รับสิทธินั้นจะต้องรับผิดชอบต่อความเสียหายที่เกิดขึ้น

รายชื่อเจ้าหน้าที่ที่ขอกำหนดสิทธิเข้าใช้ระบบบำเหน็จบำนาญ  
เพื่อปฏิบัติหน้าที่นายทะเบียนผู้รับบำเหน็จบำนาญ

ลำดับ ที่	ชื่อ หน่วยงานย่อย	ชื่อ	นามสกุล	รหัสระดับ การปฏิบัติงาน	เลขประจำตัวประชาชน	หมายเลข โทรศัพท์	e-mail
1							
2							

หมายเหตุ - รหัสระดับการปฏิบัติงาน : 1 คือ ผู้ปฏิบัติงาน : 2 คือ หัวหน้าหรือสูงกว่า